

DECRETO SOSTEGNI BIS

In ottemperanza all'art. 58 comma 5 DI 73/2021 convertito in L. 106 del 23.7.2021 pubblicata in GU 176 del 24 luglio 2021 recante "Conversione in legge, con modificazioni, del decreto-legge 25 maggio 2021, n. 73, recante misure urgenti connesse all'emergenza da COVID-19, per le imprese, il lavoro, i giovani, la salute e i servizi territoriali" (cd. Decreto Sostegni Bis), si dichiara quanto segue:

Dati dell'Istituto	
Denominazione	LICEO GINNASIO SALESIANO VALSALICE
Indirizzo	Viale E. Thovez 37, 10132 Torino
Codice Meccanografico Scuola Sec. I Grado	TO1M056001
Codice Meccanografico Liceo Classico	TOPC075007
Codice Meccanografico Liceo Scientifico	TOPS105001

- a) L'organizzazione interna, con particolare riferimento all'organizzazione degli uffici e all'organigramma.

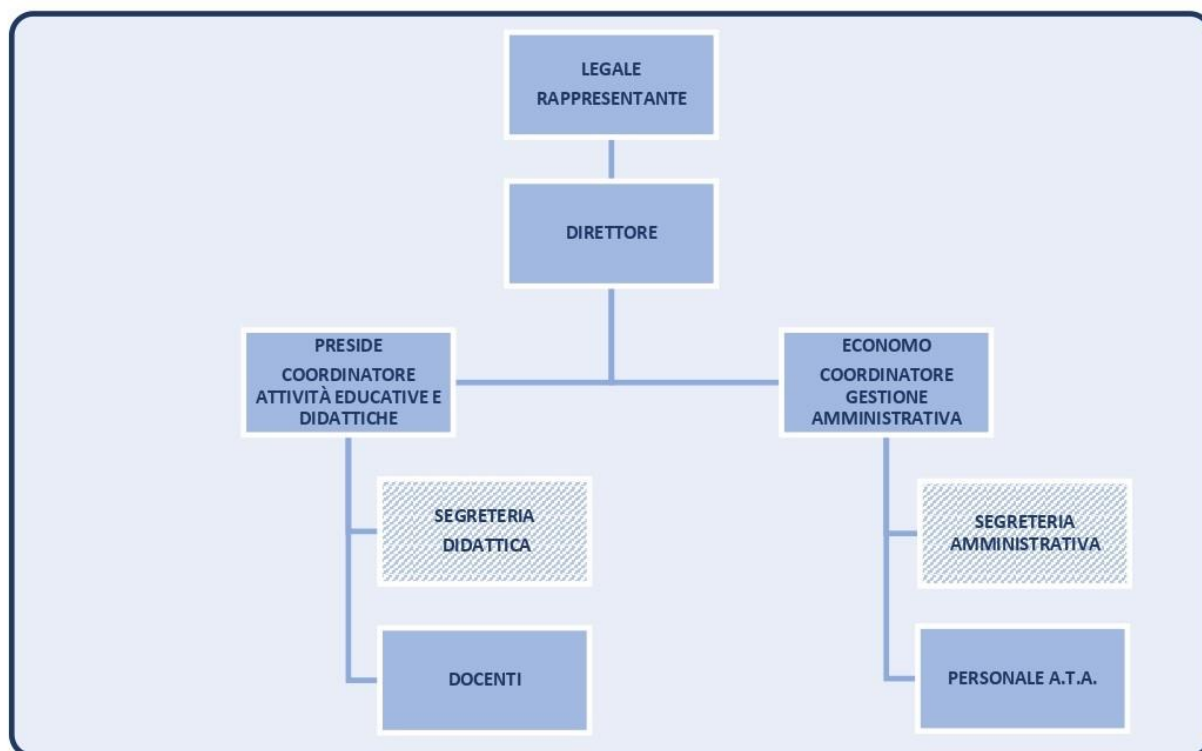

Sul sito www.liceovalsalice.it è disponibile il dettaglio dell'organico e dei differenti ruoli all'interno della Comunità Educativa.

b) le informazioni relative ai titolari di incarichi di collaborazione o consulenza, compresi gli estremi dell'atto di conferimento dell'incarico, il curriculum vitae e il compenso erogato (anno 2020).

Consulente/Collaboratore	Incarico	Compenso erogato	Curriculum Vitae
BOSCO ALEXANDER MICHAEL ANGELO	CONVERSAZIONE INGLESE MADRELINGUA	€ 4.980,00	In aggiornamento
TARBELL VICTORIA PENROSE	CONVERSAZIONE INGLESE MADRELINGUA	€ 2.192,00	In aggiornamento

c) il conto annuale del personale e delle relative spese sostenute, con particolare riferimento ai dati relativi alla dotazione organica e al personale effettivamente in servizio e al relativo costo, nonché i tassi di assenza (anno 2020).

Scuola	Totale costo del personale
Liceo Ginnasio Salesiano Valsalice	€ 2.592.762

Il tasso complessivo di assenza per l'anno 2020 (calcolato considerando i periodi di malattia, infortunio, maternità, ferie, permessi, festività godute, FIS, altre assenze) è risultato pari **16,88%** (valore percentuale rispetto alle ore lavorabili)

Organico a.s. 2020/2021

Liceo Classico e Liceo Scientifico	T. Indet	T. Determ	Totale
Docenti	N° 36	N° 15	N° 51
Di cui sostegno	N° 0	N° 0	N° 0
Segreterie ed ausiliari	N° 1	N° 0	N° 1
Totale	N° 37	N° 15	N° 52

Scuola Sec. di I Grado	T. Indet	T. Determ	Totale
Docenti	N° 12	N° 7	N° 19
Di cui sostegno	N° 0	N° 0	N° 0
Segreterie ed ausiliari	N° 1	N° 0	N° 1
Totale	N° 13	N° 7	N° 20

Personale comune	T. Indet	T. Determ	Totale
Personale amministrativo, manutentori, ...	N° 15	N° 3	N° 18

d) i dati relativi al personale in servizio con contratto di lavoro non a tempo indeterminato

Personale	Totale Anno 2020
Docenti	N° 24
Personale A.T.A.	N° 2
Totale	N° 26

e) Bilancio consuntivo anno 2020.

SITUAZIONE PATRIMONIALE RIEPILOGATIVA					
ATTIVITA'			PASSIVITA'		
1	-- CONTI FINANZIARI	750.224,28	8	-- CREDITI	168.274,50
1.10	- CASSA	6.358,38	8.801	- CREDITI/DEBITI	168.274,50
1.11	- BANCHE C/C	743.865,90	20	- ERARIO C/IVA	8.135,44
3	-- CLIENTI	9.774,01	20.20	- ERARIO C/IVA	8.135,44
3.1	- CLIENTI	9.774,01	31	-- IMMOBILIZZAZIONI MATERIALI	4.781.999,20
			31.36	- F.DI AMM. IMMOB. MATERIALI	4.781.999,20
6	-- ERARIO	34.720,94	38	- IMMOBILIZZAZIONI IMMATERIALI	46.678,41
6.16	- ERARIO C/IMPOSTE	34.720,94	38.41	- F.DI SVAL.IMMOBIL. IMMATERIA	13.487,20
7	-- ANTICIPI A FORNITORI	69,60	38.42	- F.DI AMM. IMMOB. IMMATERIALI	33.191,21
7.17	- ANTICIPI A FORNITORI	69,60	53	-- FORNITORI	33.620,18
8	-- CREDITI	1.603.525,63	53.1	- FORNITORI	33.620,18
8.18	- CREDITI DIVERSI	1.603.525,63			
21	-- RATEI E RISCONTI ATTIVI	1.014,70	54	-- DEBITI	1.439.688,19
21.21	- RETTIFICHE ATTIVE DI BILANCI	1.014,70	54.56	- PERSONALE E ENTI	228.046,64
31	-- IMMOBILIZZAZIONI MATERIALI	7.875.816,28	54.57	- ERARIO C/RITENUTE	42.683,68
31.31	- TERRENI E FABBRICATI	4.892.745,41	54.58	- DEBITI A BREVE TERMINE	1.168.957,87
31.32	- IMPIANTI E MACCHINARI	1.766.876,00	55	-- RATEI E RISCONTI PASSIVI	1.967.756,22
31.33	- ATTREZZATURE	922.570,63	55.55	- RETTIFICHE PASSIVE DI BILANC	1.967.756,22
31.34	- ALTRI BENI MATERIALI	293.624,24	64	-- FONDI DIVERSI	1.330.867,98
38	- IMMOBILIZZAZIONI IMMATERIALI	48.646,41	64.66	- FONDO TFR	1.330.867,98
38.39	- COSTI PLURIENNALI	48.646,41	67	- PATRIMONIO	90.428,17
			67.67	- CAPITALE E RISERVE	90.428,17
==TOTALE ATTIVITA'==		10.323.791,85	==TOTALE PASSIVITA'==		9.867.448,29
					=== UTILE D'ESERCIZIO ===
					456.343,56
					=== TOTALE A PAREGGIO ===
					10.323.791,85

SITUAZIONE DI REDDITO RIEPILOGATIVA

COSTI . E . SPESE		RICAVI . E . RENDITE		
46	LICEO GINNASIO SAL.VALSALICE		Da data contabile 01-01-2020	
	VIALE THOVEZ 37		A data contabile 31-12-2020	
	10152 TORINO (TO)			
	P.I. 01783360017	C.F. 01783360017		
Attività: 6 - ISTRUZIONE SECONDARIA II GRADO LICEI		Ateco: 853120 Istruzione secondaria di secondo grado di formazione generale: licei		
		BG10U (OR)		
72	-- COSTI E ACQUISTI	3.455.908,14	80 -- RICAVI	3.912.251,70
72.72	- ACQUISTI PER LA PRODUZIONE	19.006,88	80.82 - RICAVI PER PRESTAZIONI	3.312.722,52
72.73	- ACQUISTI PER LA VENDITA	11.485,43	80.85 - PROVENTI FINANZIARI	0,76
72.74	- ACQUISTI DIVERSI PRODUZIONE	3.624,68	80.87 - RICAVI E PROVENTI DIVERSI	599.528,42
72.75	- ONERI DI ACQUISTO	10,70		
72.77	- UTENZE E SERVIZI	160.894,39		
72.78	- MANUTENZIONI E RIPARAZIONI	73.163,72		
72.79	- ESERCIZIO AUTOVETTURE	3.843,99		
72.81	- COSTO PERSONALE DIPENDENTE	2.611.904,40		
72.82	- COSTI DIVERSI DEI DIPENDENTI	10.997,50		
72.83	- SPESE COMMERCIALI E VENDITA	866,20		
72.84	- SERVIZI E CONSULENZE	159.870,09		
72.85	- LOCAZIONI, AFFITTI E CANONI	3.556,55		
72.86	- SPESE AMMINISTRATIVE	2.209,85		
72.87	- SPESE GENERALI	124.611,38		
72.89	- AMM. ORD. BENI MATERIALI	205.347,27		
72.93	- ONERI TRIBUTARI	54.239,46		
72.94	- ONERI STRAORDINARI/ORDINARI	10.275,65		
== TOTALE COSTI ==		3.455.908,14	== TOTALE RICAVI ==	3.912.251,70
=== UTILE D'ESERCIZIO ===		456.343,56		
=== TOTALE A PAREGGIO ===		3.912.251,70		

Non ci sono allegati al bilancio e/o rendiconto.

La normativa cui è sottoposta la gestione della scuola non prevede l'approvazione di Bilancio Preventivo.

f) le informazioni relative ai beni immobili e agli atti di gestione del patrimonio.

L'attività scolastica si svolge in ambienti di proprietà dell'ente gestore.